

対応OS **Macintosh**

データ作成時のご注意

- すべて編集可能なバスターデータで作成してください。
- 文字はすべてアウトライン化してください。
- 色はDICで指定してください。
- グラデーション、網掛けがある場合には見積もりが変わってくる場合がございます。
- データはaiまたはeps形式で保存してください。
※拡張子を必ずつけてください。(aiまたはeps)
※データの周囲に塗り足しが無い場合、白地が出る場合がございます。
塗り足し部分へデータをつけて入稿をしてください。

写真が入る場合

- 原寸になったとき、150dpi以上になるように作成してください。
- Illustrator上で埋め込みはせず、リンクでの配置で作成してください。
- 配置している画像はモレなくすべてご用意ください。
- リンク画像はjpg、pngまたはアウトライン化されたeps、psd形式でご入稿ください。pdf、またはai形式は画像としてご利用いただけません。

使用写真について

- 使用写真はすべてオリジナル写真をご用意ください。写真にはすべて著作権があります。自社、個人で撮影または、所有権を持っている写真の使用をお願いいたします。
- お客様がご用意された写真での著作権トラブルに当社は一切関知いたしません。
- 暗い写真、粒子の荒れている写真など、写真によってはお断りをする場合もございます。弊社では商品の品質を重視しています。お客様からご要望があった場合でも、お客様にとって有益では無いと判断させていただくこともございます。
- 商標登録されているものは、使用許諾書の提出をお願いいたします。

対応ソフト **Adobe Illustrator**

色についてのご注意

- データはCMYKで作成してください。RGBデータはCMYKに変換するため、データの色味が変わります。
- パソコンのモニターとはイメージが異なるためできませんのでご注意ください。
- 印刷機の個体差により同じ色設定の出力でも、色の表現が若干異なる場合がございます。

特殊効果について

ドロップシャドウ

透明効果、ドロップシャドウ、ぼかしのご利用は入稿時に設定が変わる可能性があるためお勧めいたしません。もしご利用される場合は、必ず『**アピアランスの分割**』を行い、**画像に変更をしてください。**

オーバープリント

トラブルの原因となりますので、オーバープリント設定をしないでください。作成画面での確認はできませんので十分ご注意ください。ご利用されていることにより、デザインの柄や文字が消える危険がございます。

スウォッチ (パターン)

パターンによる連続した模様を利用している場合、パターンのサイズや模様的位置が変化して印刷される危険がございます。ご利用される場合は、**入稿前に『分割・拡張処理』を行ないパスになった事をご確認ください。**

書体見本

書体は下記よりお選びください。

| ゴシック編 | | | | 明朝体、その他編 | | | | 筆文字編 | | | | |
|------------|------------|------------|------------|------------|------------|------------|------------|------------|------------|------------|------------|------------|
| 24 細ゴシック3 | 25 中ゴシック6 | 26 太ゴシック8 | 27 斜角ゴシック | 28 重ね角ゴシック | 34 細明朝 | 35 太明朝 | 36 古印体 | 39 相模 | 40 洋南行書体 | 41 行書体 | 42 羽衣 | 43 楷書体 |
| ことばのポップ123 | ことばのポップ123 | ことばのポップ123 | ことばのポップ123 | ことばのポップ123 | ことばのポップ123 | ことばのポップ123 | ことばのポップ123 | ことばのポップ123 | ことばのポップ123 | ことばのポップ123 | ことばのポップ123 | ことばのポップ123 |
| 29 重ね丸ゴシック | 30 縦線体 | 31 丸ゴシック | 32 流線体 | 33 斜角丸ポップ体 | 37 クラフト | 38 新筆体 | 44 かんてい | 45 籠文字 | 46 ひげ文字 | 47 京円 | 48 白濁丸太書体 | |
| ことばのポップ123 | ことばのポップ123 | ことばのポップ123 | ことばのポップ123 | ことばのポップ123 | ことばのポップ123 | ことばのポップ123 | ことばのポップ123 | ことばのポップ123 | ことばのポップ123 | ことばのポップ123 | ことばのポップ123 | |

色見本

※印刷製品のため、実際の商品とは色が異なります。

印刷の色指定はDICカラーにてご指示いただけます。お手元にDICカラーがない場合は、下記「色番号」にてご指示ください。

| | | | | | | | |
|-----------------|---------------|----------------|----------------|------------------|------------------|------------------|--------------|
| 赤 色番号 33 | 朱赤 色番号 34 | 濃赤 色番号 35 | エンジ 色番号 36 | 水色 色番号 37 | スカイブルー 色番号 38 | 青 色番号 39 | 紫 色番号 40 |
| うすピンク 色番号 41 | ピンク 色番号 42 | うす紫 色番号 43 | 赤紫 色番号 44 | 紺 色番号 45 | 濃紺 色番号 46 | うす黄緑 色番号 47 | 黄緑 色番号 48 |
| 黄 色番号 49 | 濃黄 色番号 50 | だいたい 色番号 51 | オレンジ 色番号 52 | 緑 色番号 53 | 深緑 色番号 54 | モスグリーン 色番号 55 | 茶緑 色番号 56 |
| やまぶき 色番号 57 | 黄土 色番号 58 | 茶 色番号 59 | こげ茶 色番号 60 | ライトグレー 色番号 61 | グレー 色番号 65 | ダークグレー 色番号 66 | 黒 色番号 64 |

チラシ 1333

かんたん注文！ のれん オリジナル製作承ります

居酒屋の店頭



営業中のお知らせとして



飲食店の間仕切りに



飲食店のカウンターに



バックヤードの目隠しに



旅館の間仕切りに

ご注文の流れ

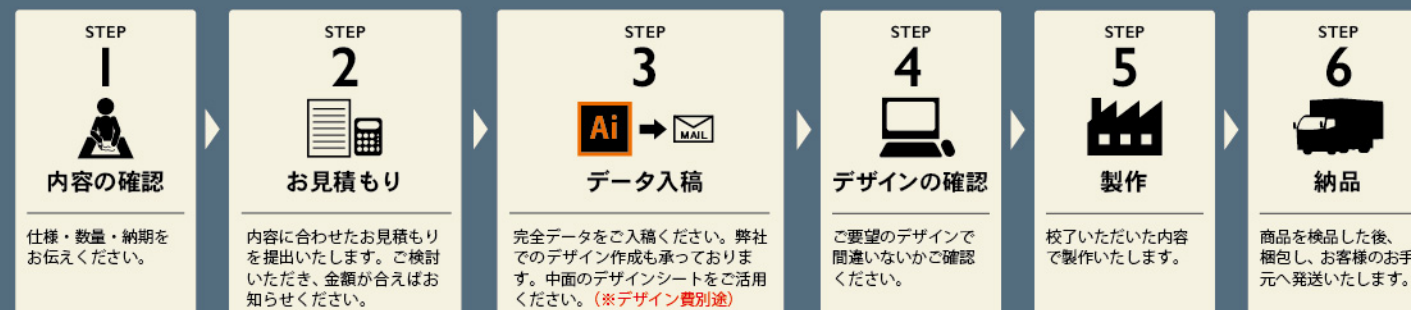

お見積りに必要な情報

サイズ

▶ (例) W1750×H500mm、 W850×H1200mmなど

※棒袋仕立ては、仕上がりサイズに棒袋を含みます。
※共チ子仕立ては、仕上がりサイズに共チ子を含みません。

生地

▶ 天然繊維 (木綿)、化学繊維 (ポリエステル) **防炎加工可能**

| | | | | |
|------------------|---------------------|-----------------------|--------------------------|---------------------|
| 天然繊維 (木綿) | てんじく天竺 | きなりてんじく生成天竺 | カツラギ | シャンタン |
| | 軽くて薄く、肌触りの良い生地。 | 軽くて薄く、ナチュラルな風合いの生地。 | 厚手で丈夫、耐久性の高い綿100%生地。 | 表面に小さなコブのある高級感ある生地。 |
| 化学繊維 (ポリエステル) | ポリエステル天竺 | ポリエステルカツラギ | ポリエステルハンブ | |
| | 薄手でしなやか、綿のように見える生地。 | 帆布と似た手触りで、綿の風合いのある生地。 | 丈夫でしっかりした、綿の風合いに近い厚手の生地。 | |
| | | | | |

枚数

▶ デザイン2種各1枚 合計2枚 など (最低1枚から)

色数

▶ 単色 (1色～) or フルカラー

天然繊維 (木綿) の場合

※1色ごとに版が必要になります。
※2色以上、色と色が重なる部分には白フチがつかます。
※フルカラー印刷はできません。

化学繊維 (ポリエステル) の場合

※フルカラー印刷できます。
※無製版のため版代が不要です。
※片面印刷の場合、裏面は白色になります。
※裏面の印刷が必要な場合はお申し付けください。

仕立て

▶ 取付用加工 (上部に棒を通す部分) をご指定ください

※設置用の器具が通るサイズをご指定ください。
器具の (直径×3.14÷2) +10~20mm程度が目安となります。
※特にご指示がない場合、棒袋仕立てになります。

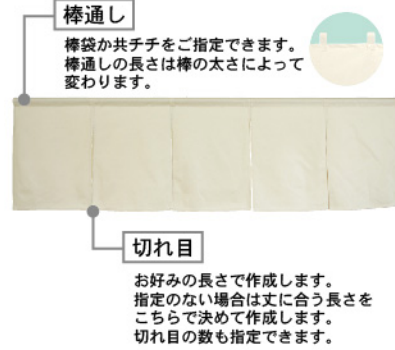

棒袋 (ぼうぶくろ) 仕立て

● 棒袋のサイズをご指定ください。

例) 直径 25mm の棒を通す場合、 $25 \times 3.14 \div 2 = 39.25\text{mm}$ これに20mmを足して約60mmがおすすめの棒袋サイズとなります。

のれんの上部を折り返して縫うタイプです。

共チ子 (ともちち) 仕立て

● 共チ子のサイズをご指定ください。

チ子の飛び出し部分は、通す器具の太さによって必要な長さが変わりますので、長さのご指定をお願いします。
例) 直径 25mm の棒を通す場合、 $25 \times 3.14 \div 2 = 39.25\text{mm}$ これに20mmを足して約60mmがチ子の飛び出し部分として必要なサイズとなります。

のれん棒を通す輪っか (共チ子) がついているタイプです。



共チ子とはのれん本体と同じ素材の生地で作成することから「共布 (ともぬめ) で作るチ子」という意味です。

デザイン点数(柄数)

▶ 柄数ごとのお見積りになります

納品先

▶ (例) 店舗引き取り
※個人宅への宅配不可となっております。

希望納期

▶ 2月9日金曜日 午前必着 など
※商品によっては日曜・祝日の着日指定不可となっております。

※発注後のキャンセルは、進行状況によりキャンセルできない場合や、キャンセル料が発生する場合があります。

別注デザイン承ります

※別途デザイン費がかかります。

弊社のデザインシートや、お客様作成のラフ案を頂き、それを元にデザインを作成いたします。文言、色合い、使用場所、雰囲気等、イメージのご要望をいただき、デザイン作成いたします。

注意事項

- デザインの修正が必要な場合、修正1回目、修正2回目までは無料で対応させていただきます。3回目以降の修正は、1回につき別途料金を頂戴いたします。
- 制作デザインデータの保存期間は、初回発注から3年です。
- デザインデータ作成後のキャンセルの場合は、データ作成費を頂戴いたします。※金額は対応するプラン、オプションにより異なります。
- デザインデータ(.ai)のお渡しはできません。デザインデータが必要な場合は別途料金にてお渡しが可能です。

のれん デザインシート

のぼり屋工房

◎お客様情報 ■必要事項にチェック☑してください ■「※」マークの部分は必ずご記入ください

| | | | |
|-------------------------|--|---------------|---|
| ※ 貴社名 | | ※ ご担当者名 | 様 |
| ※ 電話番号 () - | | ※ FAX番号 () - | |
| ※ E-mail デザイン確認先 @ | | ※ SNS・HP | |
| 使用先の名称 わかる範囲で、店舗や学校等 | | | |

デザイン記入スペース

■使用するすべての色・書体をハッキリとご記入ください。
■のれんの切れ目のご指定がある際は、ご記入ください

手書き 記入例

デザイン校正例

のれんの仕立て方法

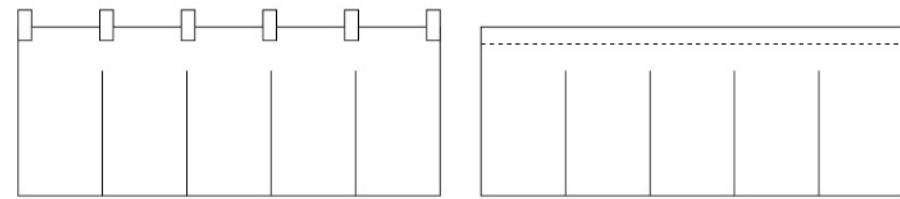

共チ子 (関東風)

棒袋 (関西風)

※太いパイプを使用する際はご相談ください。

【注意】



Illustrator対応外のデータ(画像、写真など)を支給していただいた場合は、トレース作業を行います。切り抜きが必要であれば、支給画像の必要な部分のみ切り抜きます。(どちらも別途費用がかかります)

| | | | | | | | |
|--|------------|--|-------------------------------|-------------------------------|-------------------------------|----------------------------------|-------------------------------------|
| ✓ 点 チ キ ク を 入 れ て 下 さ い | デザイン作成について | <input type="checkbox"/> 入稿データあり | <input type="checkbox"/> 現物あり | <input type="checkbox"/> 資料あり | <input type="checkbox"/> ラフあり | <input type="checkbox"/> お任せデザイン | |
| | データ支給 | <input type="checkbox"/> あり (AI / PDF / 画像 / エクセル / その他) | | | | | <input type="checkbox"/> なし |
| | 色について | <input type="checkbox"/> 色見本番号 (No.) | | | | | <input type="checkbox"/> 指定色あり () |
| | 書体について | <input type="checkbox"/> 書体見本番号 (No.) | | | | | <input type="checkbox"/> 指定書体あり () |
| | 提案デザイン | <input type="checkbox"/> 必要 (色変更 / 書体変更 / お任せ) | | | | | <input type="checkbox"/> 不要 |

| | | | | | |
|-------|---|--------|----|--------|---|
| ※ サイズ | 横 | mm × 縦 | mm | ※ 素材 | |
| ※ 色数 | | | | ※ 作成枚数 | 枚 |

■コピーしてお使いください。

※このデザインシートに記入しきれない場合は任意の書式にて別途FAXしてください。